

豆柏1809(DCE 1809) 日线

MA组合(5,10,20,60,120,250) MA5 2979.80 MA10 2997.80 MA20 3082.35 MA60 3094.35 MA120 2943.70 MA250 2848.79

5月24日，豆粕主力1809合约收于3044元/吨，涨幅2.11%，成交量上升，持仓量下滑，外盘美豆指数维持偏强的走势，国内油粕跟涨。技术指标上，豆粕主力合约收出中阳线，菜粕基本同步走强，空头获利平仓离场的可能性较高。MACD指标拐头且黏合，KDJ指标上行至均衡位置，或吸引技术持仓买盘，午后而短期内豆粕主力合约或将反弹，仅供参考。

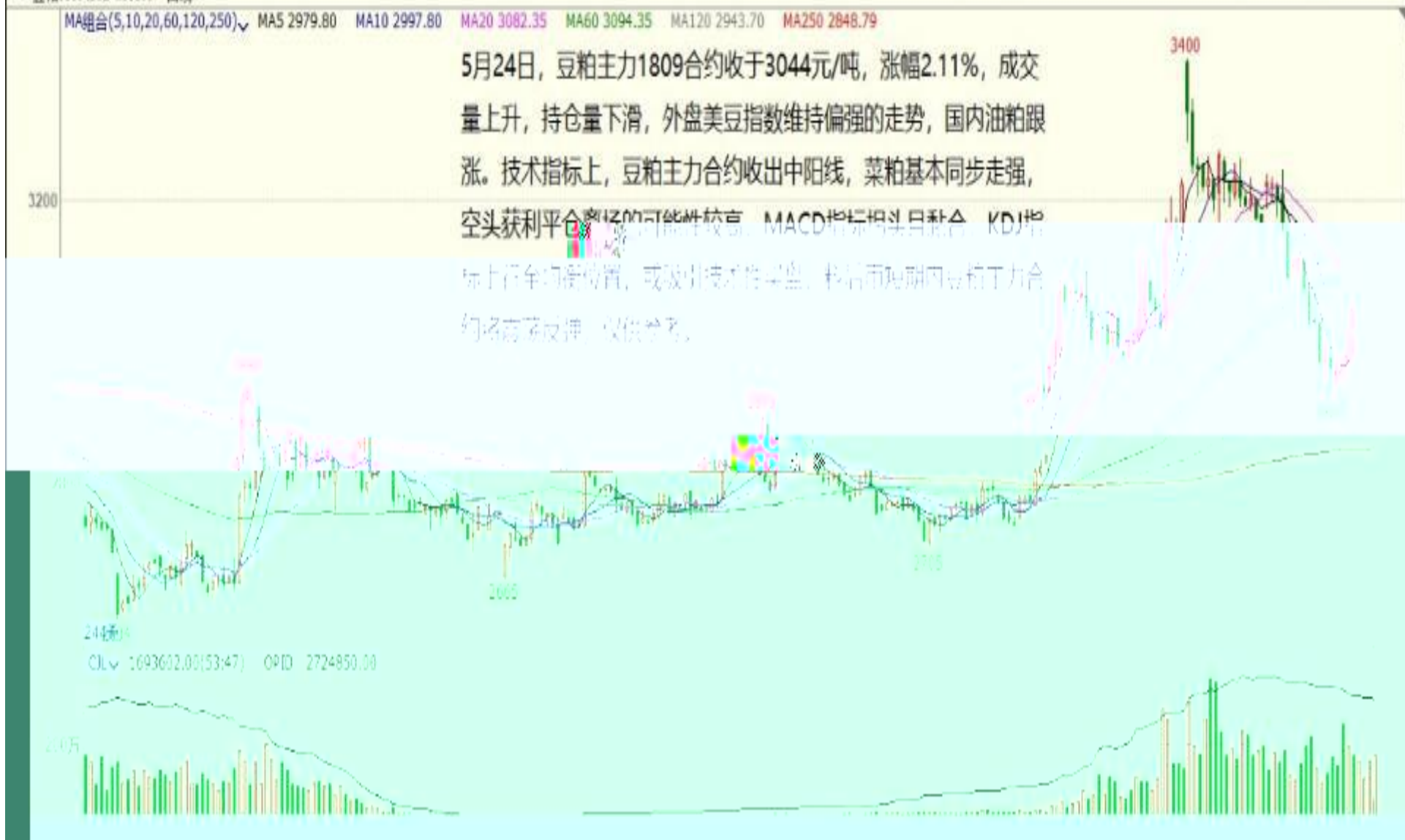

MA组合(5,10,20,40,60,0) MA5 17798.00 MA10 17234.50 MA20 16730.00 MA40 16293.63 MA60 16166.92

18000

18185

5月24日,郑棉震荡盘整。1901主力合约最高价17860,最低价17435。当日成交量1752456手,持仓量增加71990手至6559.5万手。截至下午3时,郑棉01合约涨幅0.34%至87.26美分/磅。预计后市棉花01合约巨幅震荡,区间16500-18000,仅供参考。

17000

16615

16210

沪铜1807 (SHME cu1807) 日线

MA组合(5,10,20,40,60,0) MA5 5146.00 MA10 51358.00 MA20 51379.00 MA40 51110.75 MA60 51547.83



沪铝1807 (SHME a11807) 日线

MA组合(5,10,20,40,60,0) MA5 14712.00 MA10 14726.00 MA20 14754.50 MA40 14560.50 MA60 14479.67

15650

5月24日

收于14745元/吨，涨145元，涨0.99%，  
成交量增加63778手至21.3万手，持仓量增加1764手至26.8万手，  
技术上看，5日均线下穿10日均线形成死叉，短期走势偏弱，预计沪铝主力运行区间14500-15000，仅供参考。



65天

KDJ(9,3,3) K 42.66 D 49.99 J 27.99

MACD(12,26,9) DIFF 42.96 DEA 57.62 -29.32

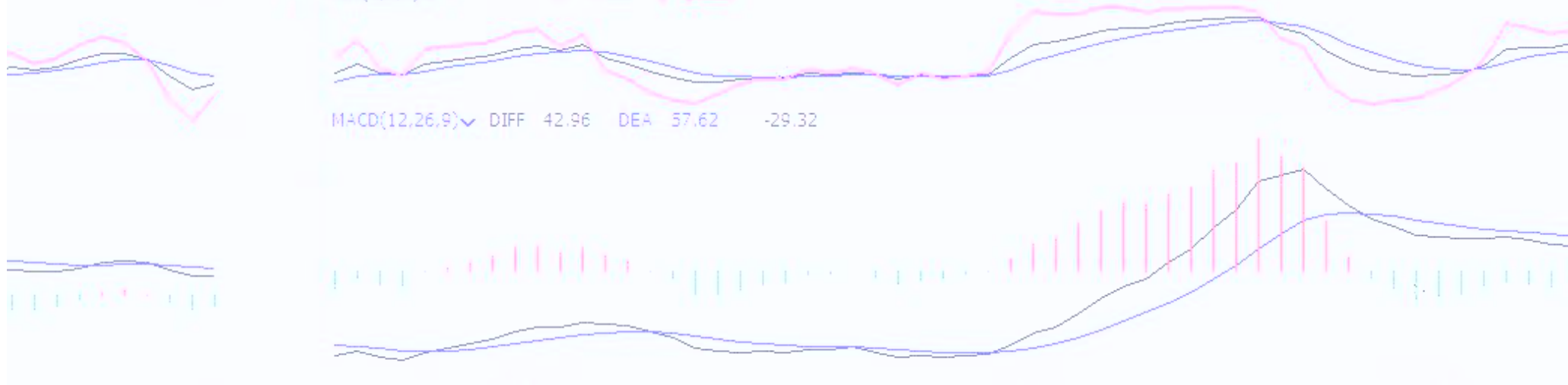



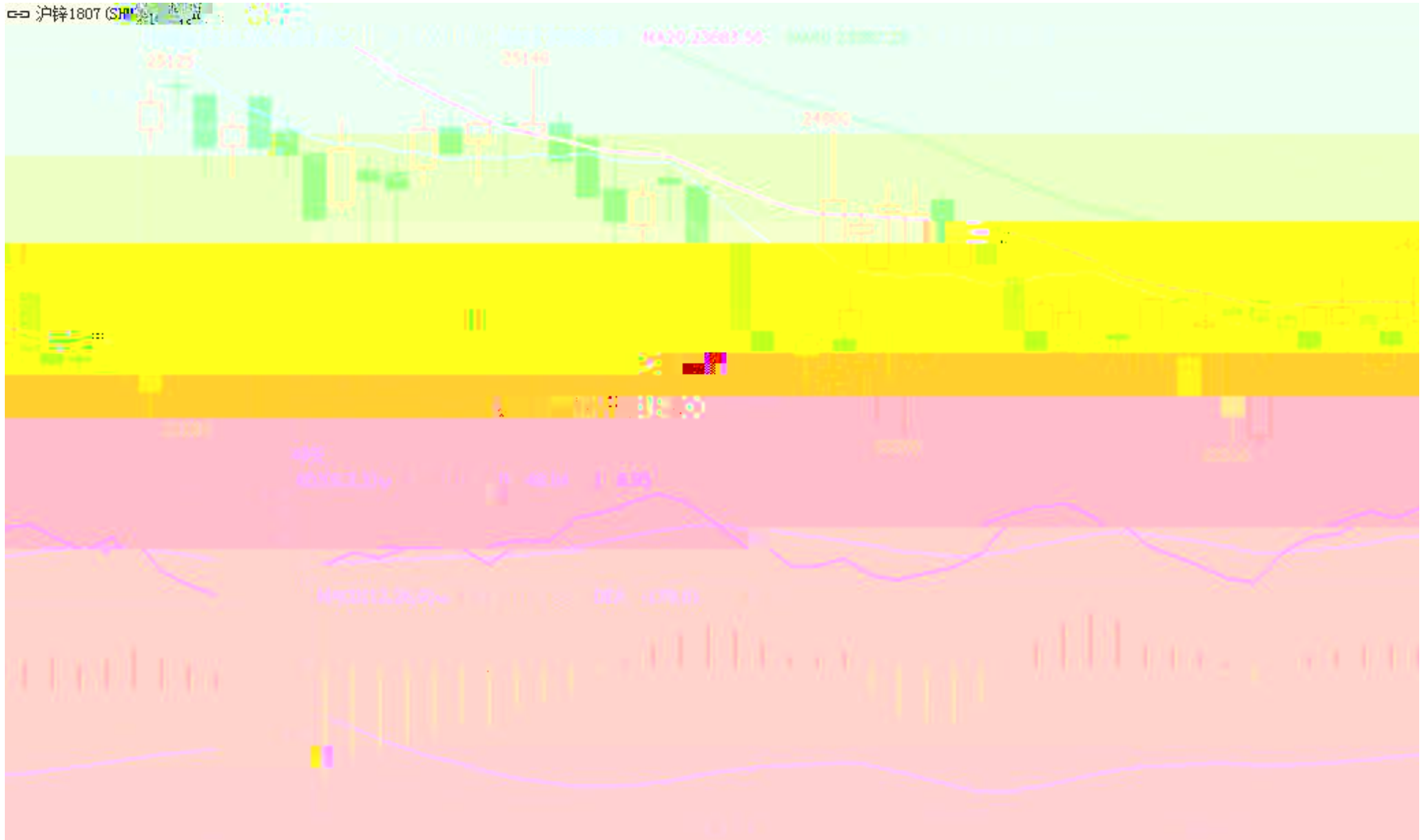

沪铅1807 (SHME pb1807) 日线

MA组合(5,10,20,40,60,0), MA5 1951.00 MA10 19236.50 MA20 18809.50 MA40 18514.25 MA60 18516.25

5月24日，多头增仓，沪铅走强  
沪铅1807收于19990元/吨，  
涨240元或1.22%，  
成交量增加48838手至279172手，  
持仓量增加10135手至11718手。  
技术上看，均线系统多头排列，MACD指标双线向上发散，  
预计沪铅震荡偏强，运行区间19800-20300，仅供参考。

