

020-22836115

4

6

4

2080 2480

265.15

92.70%

3.12%

5.72%

0.24%

4.39%

3200 /

3133 /

3100 /

2937 /

5

6

4

200-250

6

2022

3000

200

5

4

5

5

4

5

9-1

back

2000 2300

F3022666

Z0013612

F03109083

xiao.yuqian@gzf2010.com.cn



4

6

4

2080 2480

265.15 3.12% 5.72%
92.70% 0.24% 4.39%
3200 / 3133 / 3100 / 2937 /

5

6

4

6

200-250
200

2022

3000

5

5

4

5

5

5

4
9-1

back

2000 23

Wind

量 (日/吨)	检修原因	序号	生产企业	检修时间	结束时间	检修天数 (天)	检修损失
1212	停车-常规	1	福州耀隆	2022/9/11	待定	待定	1
606	停车-常规	2	云南云维	2021/5/21	待定	待定	1
582	停车-常规	3	冷水江金富源	2023/1/6	2023/1/9	3	1
1000	停车	4	江苏实联	2023/1/14	2023/1/16	2	3
2000	停车-能源	5	江苏华昌	2023/1/16	2023/1/21	5	2
818	停车-能源	6	徐州丰成	2023/1/18	2023/1/20	2	1
939	停车-能源	7	青海发投	2023/1/29	2023/1/30	1	3
888	停车-能源	8	杭州龙山	2023/2/2	2023/2/3	1	1
500	停车-常规	9	山东海天	2023/2/13	2023/2/20	5	1
909	停车-常规	10	金山 (孟州)	2023/1/18	2023/1/20	8	1
1800	停车-常规	11	南方碱业	2023/3/8	2023/3/21	13	1
4000	停车-点火	12	山东海天	2023/3/13	2023/3/15	3	1
1200	停车-常规	13	金山获嘉	2023/3/19	2023/3/24	5	1
1000	停车-常规	14	青海昆仑	2023/3/27	2023/4/3	7	1
1650	停车-能源	15	湖北双环	2023/4/1	2023/4/8	7	1
1	7	909	停车-常规	16	安徽红四方	2023/4/4	2023/4/1
2023/3/31	2023/4/6	6	1000	停车-常规	17	天津碱厂	
2023/4/7	2023/4/19	12	1200	降负荷-设备	18	河南骏化	
2023/4/14	2023/4/15	2	1000	停车-常规	19	江苏华昌	
				128806	预计损失量		

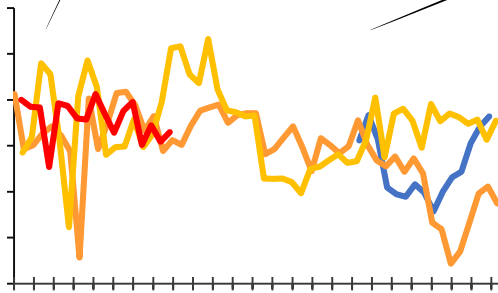

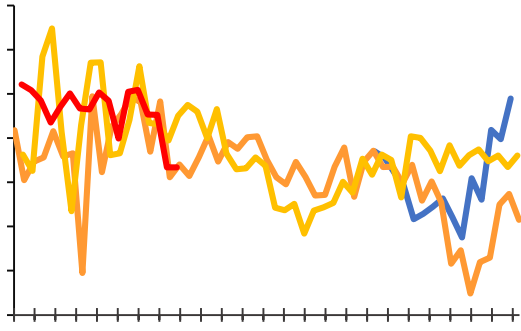

Wind

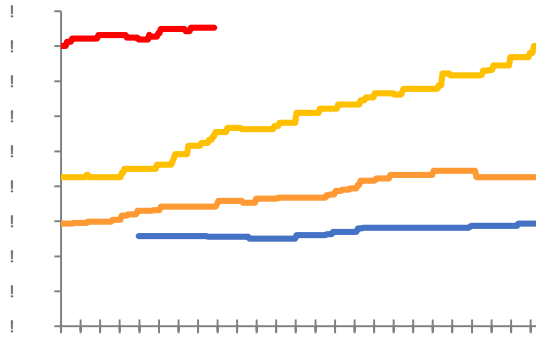
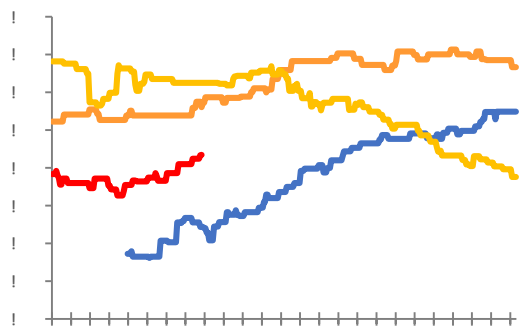

Wind

Wind

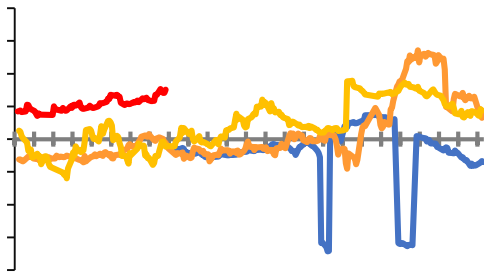
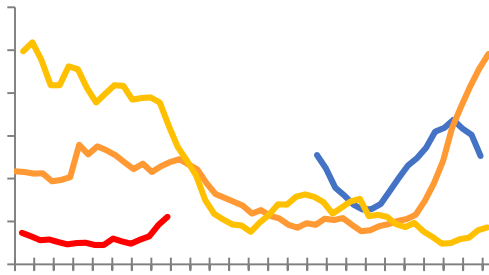

Wind

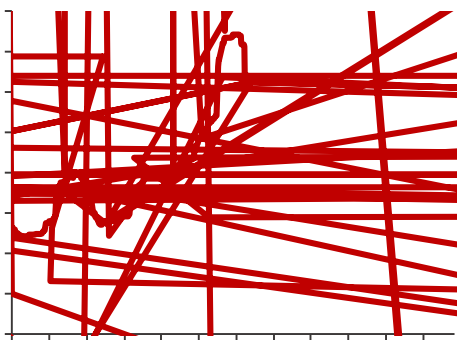
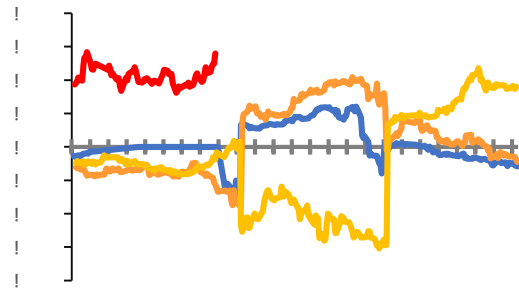

Wind

“ ”

